



Świdnica 07.09.2020r.

**Decyzja Nadleśniczego Nr 8/2020
W sprawie wprowadzenia okresowego zakazu wstępu do lasu
ZG.715.20.2020**

Na podstawie art. 35 Ustawy o lasach z dnia 28 września 1991 roku (Dz. U. z 2020 r. poz. 1463) oraz § 22 ust. 3 Statutu Państwowego Gospodarstwa Leśnego Lasy Państwowe stanowiącego załącznik do Zarządzenia nr 50 Ministra Ochrony Środowiska, Zasobów Naturalnych i Leśnictwa z dnia 18.05.1994 r., postanawiam:

§ 1

W związku ze znacznym uszkodzeniem drzewostanów, powstałych w wyniku silnych wiatrów, wprowadzić na terenie Nadleśnictwa Świdnica okresowy zakaz wstępu do lasu do dnia 30.09.2020r.

§ 2

Podstawa prawna:

Art. 26 ust. 3 pkt 1 i 3 ustawy z dnia Ustawy o lasach z dnia 28 września 1991 roku (Dz. U. z 2020 r. poz. 1463)

§ 3

Czasowym zakazem wstępu do lasu objęty jest teren Leśnictwa Grochotów.

§ 4

Mapa pogładowa z zaznaczonymi drzewostanami objętymi okresowym zakazem wstępu do lasu stanowi załącznik nr 1.

§ 5

Niniejsza decyzja wchodzi w życie z dniem podpisania i polega podaniu do wiadomości poprzez opublikowanie na stronie nadleśnictwa.

**NADLEŚNICZY
NADLEŚNICTWA ŚWIDNICA**
Roman Berezniński

Załącznik do Decyzji Nadleśniczego Nadleśnictwa Świdnica
nr.08/2020 z dn. 07.09.2020 r.

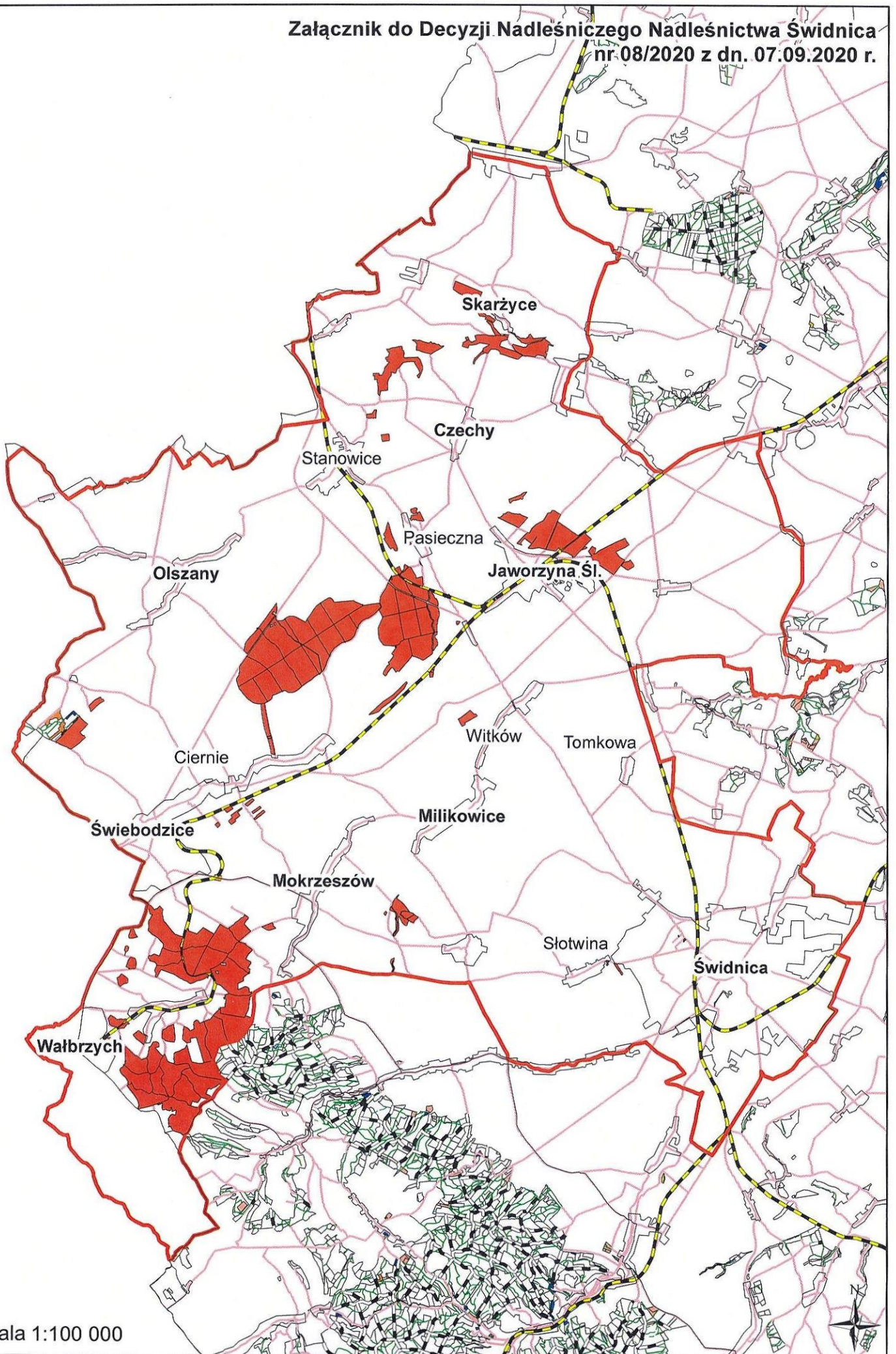

Skala 1:100 000